Ekipa kot se šika išče nove sodelavce.

Dolgotrajno sodelovanje je naša želja. Zato za nedoločen čas vabimo diplomirane medicinske sestre, srednje medicinske sestre, bolničarje in strežnice. Tudi v kuhinji vas pričakujejo. Ker smo znanja željni medse vabimo tudi pripravnike tako srednje medicinske sestre kot bolničarje.

V času počitnic nudimo tudi študentsko delo, s katerim si obogatite izkušnje.
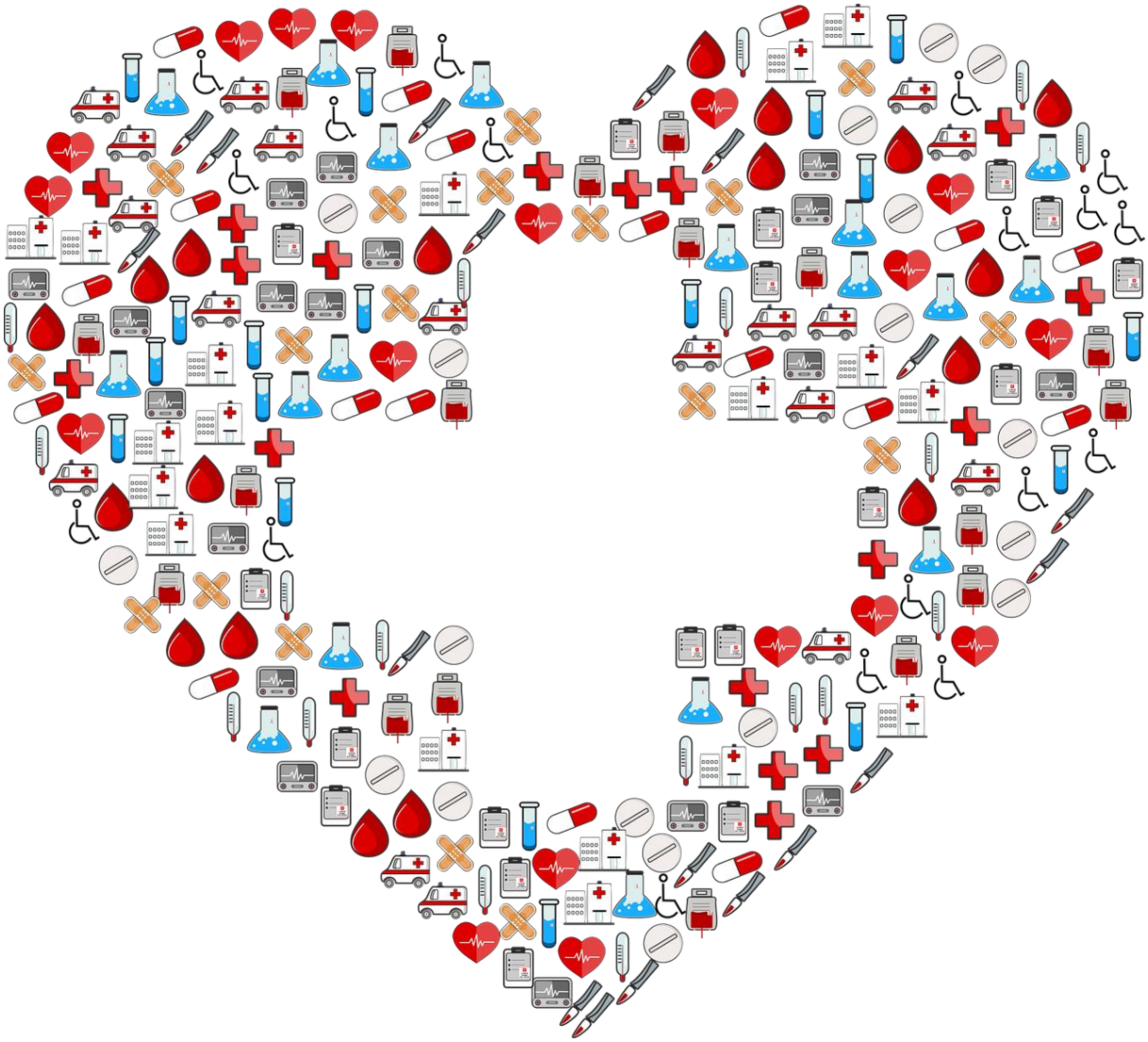
Želimo si srčnih strokovnih ljudi, empatičnih in s kolegialnim odnosom do sodelavcev. Biti uspešen pomeni znati graditi mostove. Mostove z novimi člani ekipe, stanovalci in njihovimi svojci ter med različnimi deležniki.